

分享單車便利使用範例



安全使用須知

※電池沒電時不可解鎖和還車。使用前務必確認電池。

使用前的主要檢查重點

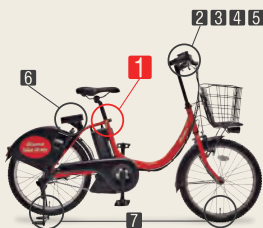

- 1 椅墊**
以雙腳腳尖可貼合地面的高度確實固定以防晃動。
- 2 電池剩餘電量**
剩餘電量必須足以供應預定騎行距離所需。
- 3 煞車是否靈敏**
在不接觸把手和煞車拉桿之下，確實停止車輪。
- 4 把手彎曲情況**
握把無鬆動且不可取下。
- 5 鈴聲**
單車鈴可發出聲響。
- 6 配件操作面板**
按下 START 按鈕時，綠色指示燈呈閃爍，並出現「卡片 / 圖碼」的顯示。
- 7 胎壓**
無爆胎。緊壓時無凹陷。

安全使用單車五準則

- 1：以車道為原則，左側通行，人行道例外，優先禮讓行人
- 2：在交叉路口遵守交通指示信號和暫時停車確認安全
- 3：夜間騎乘開車燈
- 4：禁止酒後騎乘
- 5：配戴安全帽

詳細內容請參照鹿兒島縣警察安全使用單車五準則。

費率方案

※含稅

1次會員

165日圓/30分鐘

最初30分鐘：165日圓 每延長30分鐘：165日圓
付款方式：信用卡/d支付

月費會員

1,980日圓/1個月

最初30分鐘：免費 每延長30分鐘：165日圓
※一個月內無論使用幾次，只要在30分鐘內皆為基本費率。
付款方式：信用卡/d支付

1日通票

1,650日圓/1天

使用至當天23:59為止
窗口購買時IC卡費 (+550日圓)
付款方式：信用卡/現金等

透過QR掃碼購買



常見問題

Q. 想確認是否完成還車

A. 請確認應用程式的使用歷史紀錄。
(選單 > 使用歷史紀錄：有登載停車柱和使用時間)

Q. 發生事故時？

- A. ①報警(如有傷者請撥打119)
②通知營運處(0570-783-677)

對使用期間發生的事故所有客戶均適用損害保險，但保險範圍之外恕不負責。
※保險費已包含於使用費中。

詳細服務內容請瀏覽「鹿兒島共享單車 KAGORIN」
網頁 <https://docomo-cycle.jp/kagoshima/>

諮詢方式 7:00~19:00 (全年無休) (付費電話)

0570-783-677

※無法用預付卡手機和部分IP電話進行撥打。
※夜間(19:00~隔天06:59)僅受理突發狀況(事故/故障等)。

管理營運主體：

NEXT KAGORIN共同企業體 (JTB Corp.鹿兒島分公司、
NTT Communications九州分公司)

鹿兒島市共享單車



かごりん

KAGORIN



首先下載 應用程式



應用程式為免費。
需另行支付數據服務通信費。

註冊簡單

輕鬆

前往想去的地方



安裝應用程式後進行會員註冊



- 請選擇帳號。
※共享單車帳號僅限信用卡支付。
※「以 d 帳號使用」時，若使用 DoCoMo 線路，可選擇 d 支付。
- 已有 ID・密碼者
請按登入按鈕予以使用。無需新註冊會員即可使用。

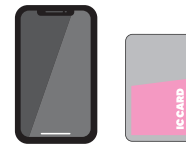

請務必用鑰匙卡騎車。

請務必從應用程式內的「帳號 > 鑰匙卡・手機鑰匙註冊」進行註冊。

輕觸感應
立即騎乘!



租借時



- 從應用程式的「開鎖」選擇「圓形操作終端」，顯示 QR 圖碼匯入畫面
- 按下「開始」按鈕。
- 讀取 QR 圖碼後，就將單車鎖解鎖。

鑰匙卡解鎖



- 按下「開始」按鈕後，請將已註冊鑰匙卡的 IC 卡、智慧型手機放在 FeliCa 標誌上解鎖。

還車時

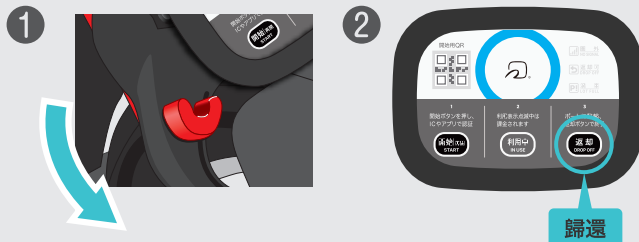

- 確認在停車柱內再手動關閉鑰匙。
- 按下單車的「還車」按鈕，環圈亮藍燈後即完成還車。
- 請確認送到應用程式 > 通知的完成還車通知。

臨時停車

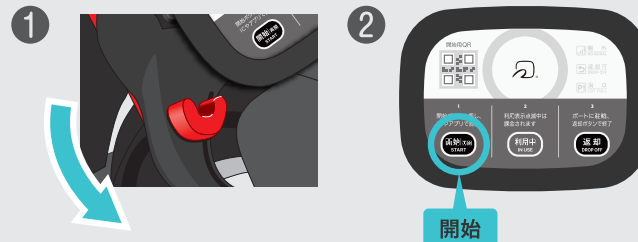

- 手動鎖上單車後方的車鎖。
※臨時停車仍需計費。
- 請按下單車的「開始」按鈕，再以同於租借時的程序開鎖。

※有停車限制的停車柱。請用應用程式進行確認。
※無法還車時，請通知客服中心 (0570-783-677)。

※「FeliCa」為 Sony Group Corporation 或其相關企業的註冊商標或商標。

鹿兒島市共享單車

かごりん
KAGORIN

<https://docomo-cycle.jp/kagoshima/>

